

Onderwaterwereld



Welpenkamp 2026

21/07 - 31/07

Inhoudstafel

| | |
|---------------------------------------|-----------|
| Inschrijvingen..... | 4 |
| Bagage binnenbrengen..... | 5 |
| Vertrek..... | 5 |
| Aankomst..... | 5 |
| Wat neem ik mee?..... | 5 |
| Post op kamp..... | 9 |
| Dagindeling..... | 10 |
| Wie gaat er allemaal mee?..... | 11 |
| EHBO op kamp..... | 12 |
| Eigen medicatie..... | 12 |
| Onze EHBO-koffer..... | 13 |
| In geval van nood..... | 14 |

Inleiding

Ik ga op kamp en ik neem mee: een duikbril, zwemvliezen, een snorkel en een waterdicht kompas. De komende dagen duiken we tussen kleurrijke koralen, mysterieuze scheepswrakken en de vreemdste zeebewoners die je je kan voorstellen.

Gedurende elf dagen laten we het land achter ons en zakken we af naar de dieptes van de oceaan. We zwemmen tussen dolfijnen en zeemeerminnen, trotseren de stromingen, ontdekken verborgen grotten en ontmoeten misschien zelfs de heersers van de zee.

Elke dag brengt ons naar een nieuwe plek in het uitgestrekte water: van de kleurrijke koraalriffen tot de donkerste plekken, van een verlaten piratenschip tot een bruisende onderwaterstad. Bij elk thema horen avonturen, uitdagingen en spelletjes die ons meenemen in dit wonderlijke rijk onder de golven.

Dus trek je zwemvliezen aan, zet je duikbril stevig op en hou je snorkel klaar, want dit belooft een kamp te worden vol ontdekkingen, spanning en onvergetelijke onderwateravonturen.

Inschrijvingen

Ben je na de fantastische kampavond helemaal verkocht om jouw welp mee te sturen op kamp, schrijf je welp dan in via [deze link](#) of onderstaande QR code **vóór 30 juni**. Het inschrijvingsgeld bedraagt € 150. Hopelijk zien we jullie op kamp!

Vergeet ook niet de individuele steekkaart (elektronische medische fiche) te updaten via de groepsadministratie van Scouts en Gidsen Vlaanderen. Een uitgebreide uitleg kan vinden door op [deze link](#) te klikken of de tweede QR code te scannen.

Inschrijvingslink:



Individuele steekkaart:



Gezinnen die het financieel moeilijker hebben, kunnen voor het kampgeld een tegemoetkoming krijgen via het Fonds op Maat. Dit houdt in dat u 1/3 betaalt, de rest wordt gedekt door onze scouts en door Scouts en Gidsen Vlaanderen. De aanvraag verloopt strikt vertrouwelijk na contact met Daan (Geitje). Je kan hem bereiken via mail, SMS/WhatsApp of na een vergadering. [Lees meer over Scouting op maat en andere initiatieven van Scouts en Gidsen Vlaanderen voor gezinnen die het financieel moeilijker hebben.](#)

Contactpersoon Fonds op Maat

Daan Dekoning Krekels

daan@28zaoeja.be

+32 484 703 203



Als jullie na de kampavond toch nog enkele vragen hebben, dan mogen jullie ons gerust nog aanspreken!

Bagage binnenbrengen

Op **16 juli** kunnen jullie je bagage binnenbrengen op de scouts tussen **18u en 19u**. Moest dit om bepaalde redenen niet lukken, is er altijd een mogelijkheid om een oplossing te zoeken!

Vertrek

We vertrekken op **dinsdag 21 juli in Berchem station** in uniform en fluo-vestje. We verwachten iedereen rond **08u** in de inkomhal van Berchem. Het exacte vertrekkuur zal nog gecommuniceerd worden zodra de treinen gereserveerd zijn. Vergeet geen boterhammetjes, drinken, je **ID-kaart**, eventuele medicatie en **2 klevertjes** voor het ziekenfonds mee te nemen.

Aankomst

De welpen komen terug aan op **vrijdag 31 juli in Berchem station rond 17u**. Ook hier moeten we eerst nog bevestiging van onze treinreservatie krijgen alvorens we een exact uur kunnen doorgeven. Hierna spreken we terug af op de scouts om alles van bagage, ID, ... te kunnen teruggeven en ons bangelijk kamp af te sluiten.

Wat neem ik mee?

Slaapgerief:

- matje of veldbed
- hoofdkussen
- slaapzak
- pyjama
- knuffel



Kledij:

- ondergoed (10 dagen + 2 extra)
- sokken (10 dagen + 2 extra)
- voldoende (slechte) T-shirts
- lange broeken
- korte broeken
- truien
- regenjas
- verkleedkledij
- lege witte t shirt



Toiletzak:

- tandenborstel
- tandpasta
- borstel
- zeep
- shampoo
- muggenmelk
- washandje
- handdoek
- flesje luizenshampoo** (geef dit zeker mee!)

Zwemgerief:

- bikini/badpak
- zwemshort
- zwembandjes als dit nodig is
- handdoek

Schoenen:

- laarzen
- speelschoenen
- bottinen (aandoen bij vertrek)



Praktisch:

- hoed/pet tegen de zon
- zonnecrème
- linnen zak (geen plasticen)
- 2 keukenhanddoeken

- zaklamp
- wasspelden
- enveloppen met adressen
- postzegels
- drinkbus (geen plastic flesje) + brooddoos + tocht rugzak (meenemen bij vertrek)
- fluohesje (aandoen bij vertrek)
- nodige medicatie + instructies (afgeven bij vertrek)
- Strip, boek,... om te lezen bij platte rust

Wat mag niet mee:

- snoep
- gsm, ipad,... (alles elektronisch)
- geld
- kleren die niet vuil mogen worden
- juwelen
- andere waardevolle en breekbare spullen



Als wij dit vinden nemen wij dit af en op het einde van het kamp wordt dit teruggegeven.

TIP 1: pak de valies samen in met je zoon/dochter, zo weten zij ook alles liggen in hun zak!

TIP 2: Schrijf in alles de naam van uw welp, dat is makkelijker om verloren voorwerpen terug aan de juiste persoon te geven.

Post op kamp

Natuurlijk kan je als mama, papa, oma, opa, liefje, tante, nonkel, ... ook een kaartje schrijven naar jullie welp op kamp!

Dit kan naar het volgende adres:

Vredelaan 1, 2920

Kalmthout

Chiro Si-Jo

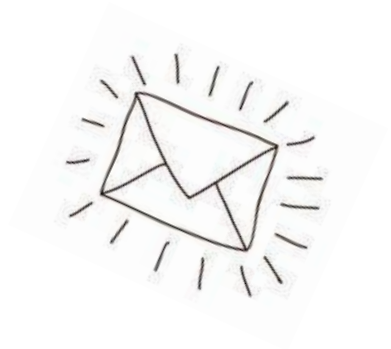

Om kaartjes terug te kunnen sturen is het handig als je enveloppen meegeeft met je welp waar het adres van bestemming al op ingevuld is. Zo ben je zeker dat het adres juist op de envelop terechtkomt! Voor iedere welp voorziet de leiding 3 blanco enveloppen (**zonder postzegels**) en 3 kaartjes. Vergeet dus zeker geen postzegels en eventueel extra enveloppen mee te geven.

Dagindeling

| | |
|-------|--|
| 8u00 | De leden worden gewekt en krijgen tijd om hun tanden te poetsen, speelkleden aan te trekken en aan tafel te gaan |
| 8u20 | Ontbijt en afwas |
| 9u30 | Opening en voormiddagactiviteit |
| 12u | Middageten en afwas |
| 13u00 | Afwas of platte rust/vrijspel |
| 14u00 | Middagactiviteit |
| 16u00 | Vieruurtje |
| 16u15 | Namiddagactiviteit |
| 18u00 | Avondeten en afwas |
| 19u00 | Avondactiviteit |
| 21u00 | Tienuurtje |
| 21u30 | Avondlied, tanden poetsen, in bed, taptoe |

Wie gaat er allemaal mee?

De welpen gaan natuurlijk niet alleen op kamp. Ze worden door 5 fantastische leiding begeleid en geholpen! Wie zijn dit?

- Kato De Canck: 'Rikki'
- Stralende Rayador
- 4e jaar leiding
- EHBO & mail verantwoordelijke



- Hanne Vandermeeren: 'Leela'
- Beschermende Pavo
- 4e jaar leiding
- Takleiding & Financiën



- Marie Smits: 'Mysa'
- Vredelievende Ree
- 1ste jaar leiding
- Terugblik



- Lucas Guns: 'Chil'
- Toegewijde Hauki
- 1ste jaar leiding
- Ledenlijst



- Tiebe Vaes: 'Sambua'
- Zelfbewust Hert
- 2e jaar leiding
- Materiaal & brieven



Ook krijgen ze wat hulp van foeriers die heerlijke maaltijden gaan koken voor de welpen.

- Emilie Algoet: 'Baloe'
- Elise Verstuyft: 'Asjra'
- Louis Daemen: 'Sneeuwhoen'

EHBO op kamp

Eigen medicatie

Indien medicatie genomen moet worden tijdens het kamp dient dit aan de leiding gegeven te worden bij vertrek. Het is niet de bedoeling dat medicatie in de bagage zit. Graag zouden we willen vragen of er op de medicatie/op een lijstje de volgende info vermeld staat:

- De naam van je kind
- Doktersvoorschrift (verplicht)
[<https://www.scoutsengidsenvlaanderen.be/media/836/download>]
- Wanneer in te nemen (ochtend, avond, voor/na het eten, ...)
- Hoe vaak in te nemen
- Waarvoor in te nemen



Normaal staat deze info ook in het medische fiche van het lid, maar het kan gebeuren dat er nieuwe medicatie bij komt die hier nog niet op staat. Dit maakt het makkelijker voor de leiding om de medicatie op het juiste moment toe te dienen.

Onze EHBO-koffer

Een verbrande vinger, buikpijn, in een mierennest gaan zitten... Voor al de kleinste pijntjes en kwaaltjes hebben we onze EHBO-koffer en EHBO'er mee op kamp. Mocht er iets ergs gebeuren twifelen we er niet aan om professionele hulp in te schakelen. Bij ernstige voorvallen wordt u als ouder ook meteen op de hoogte gebracht.

In geval van nood

Enkel in uiterst dringende gevallen kan je de leiding/foeriers bellen.

Als we niet opnemen, kan je gerust iets inspreken en dan bellen we zo rap mogelijk terug.

- Leiding:

Kato De Canck: 0468195187

Hanne Vandermeeren: 0491994101



- Foeriers:

Emilie Algoet: 0485391340

Elise Verstuyft: 0468341424

Ziezo, nu hebben jullie alle informatie voor op kamp. We hopen dat jullie met veel meekomen zodat we er een mega, zot, tof, leuk, fantastisch kamp van kunnen maken!!!

Wij hebben er alvast veel zin in!

Groetjes,

Leela, Chil, Sambua, Mysa en Rikki